# Ptychomitrium polyphyllum (Sw.) Bruch & Schimp.

Vielblättriges Faltenmützenmoos

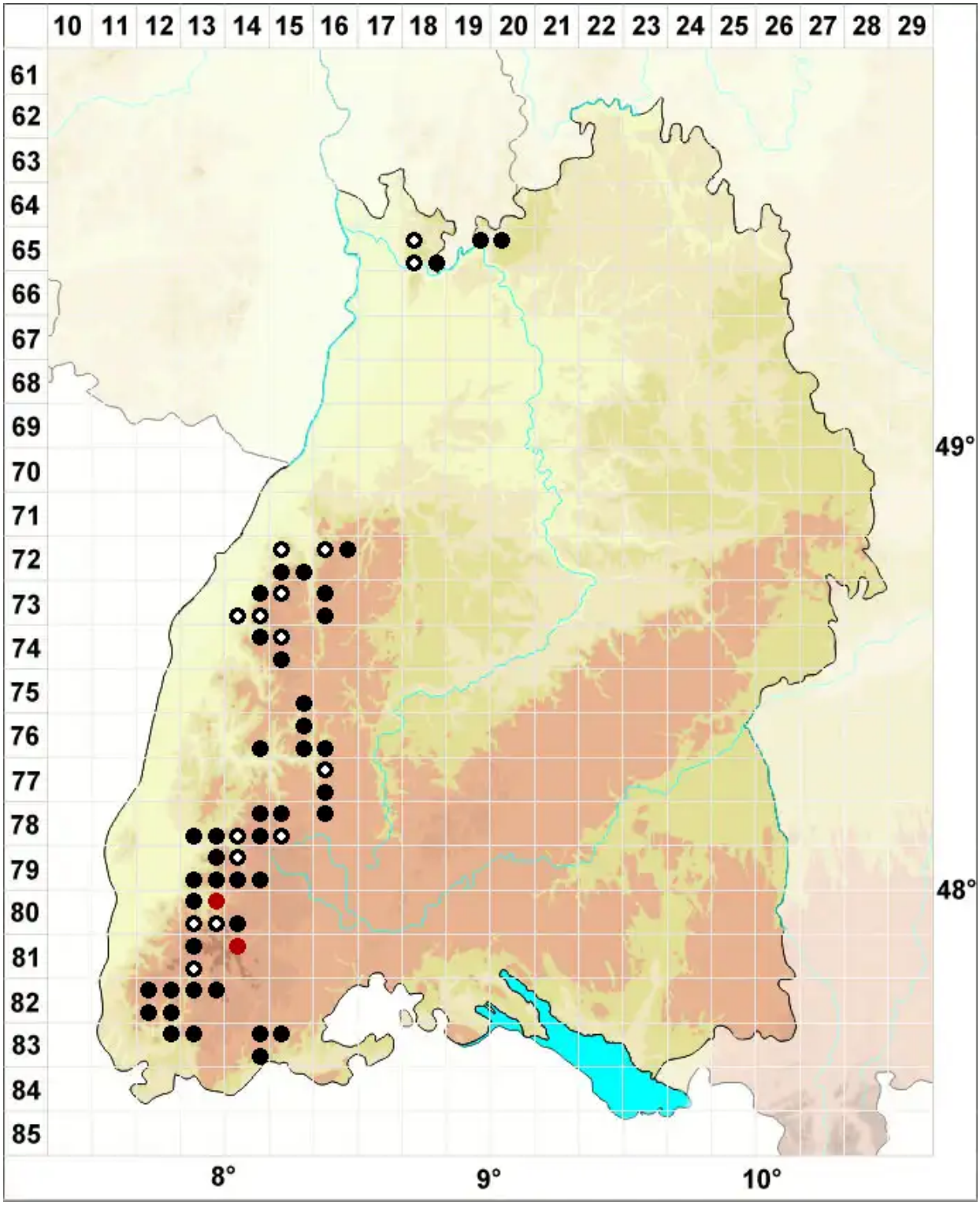


**Legende:**

**Symbole:**

Ausgefülltes Symbol:
Zeitraum von 1980 bis heute (Aktuelle Angabe)

Leeres Symbol:
Zeitraum vor 1980 (Altangabe)

Quadrat: Herbarbeleg

© Moose Baden-Württemberg (2025): https://baden-wuerttemberg.moose-deutschland.de/organismen/ptychomitrium-polyphyllum-sw-bruch-schimp
Abgerufen am 28.09.2025, 21:42 Uhr. Kartendarstellung durch: Zentralstelle Deutschland, http://www.zentralstelle-deutschland.de