Scapania praetervisa Meyl.

Zerschlitztes Spatenmoos, Übersehenes Spatenmoos

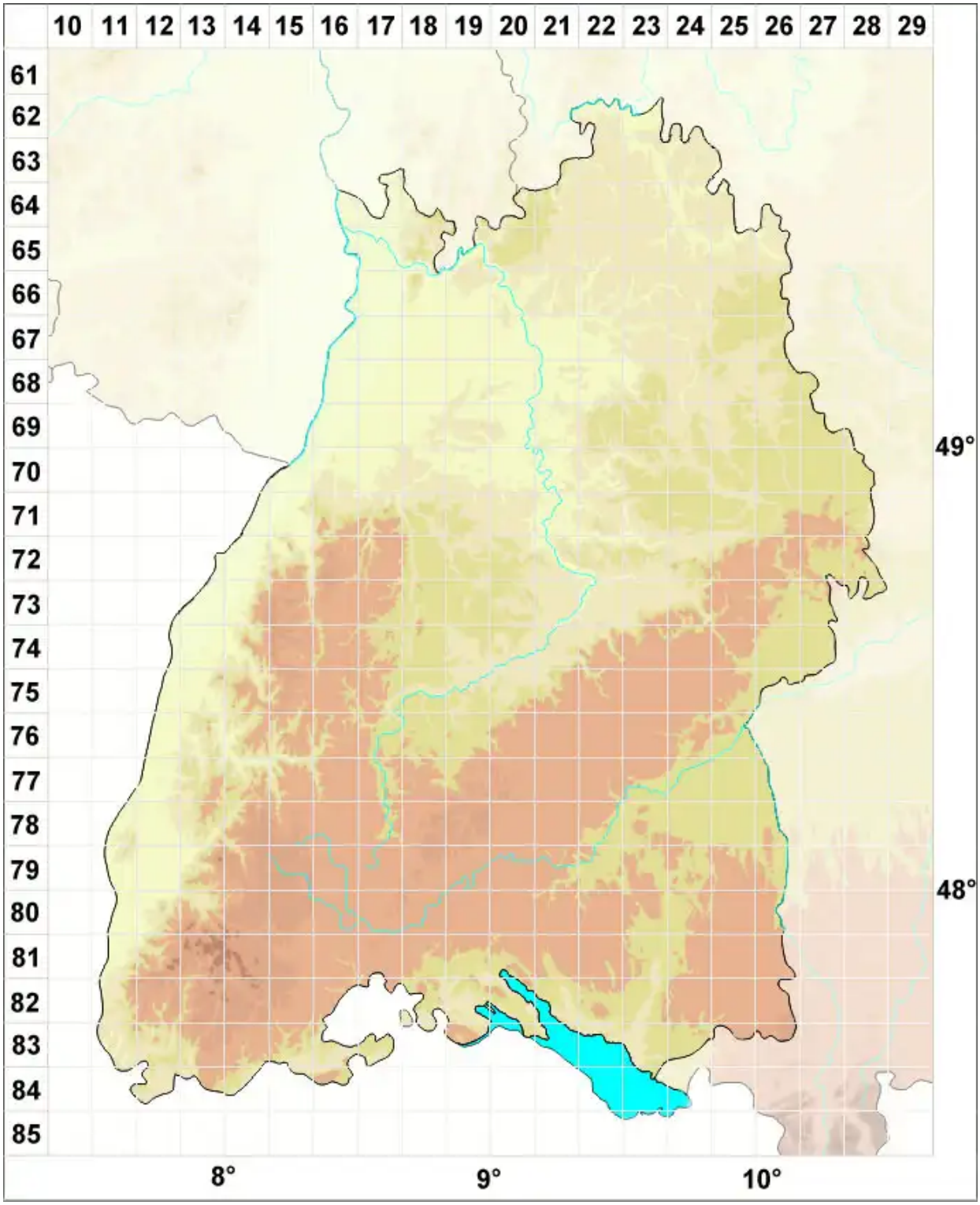

Legende:

Symbole:

Ausgefülltes Symbol:
Zeitraum von 1980 bis heute (Aktuelle Angabe)

Leeres Symbol:
Zeitraum vor 1980 (Altangabe)

Quadrat: Herbarbeleg

© Moose Baden-Württemberg (2026): https://baden-wuerttemberg.moose-deutschland.de/organismen/scapania-mucronata-var-arvernica-culm-m%C3%BCllfrib-1
Abgerufen am 26.11.2026, 05:31 Uhr. Kartendarstellung durch: Zentralstelle Deutschland, http://www.zentralstelle-deutschland.de