Schistochilopsis grandiretis (Lindb. ex Kaal.) Konstant.

Großzelliges Dorn-Spitzmoos

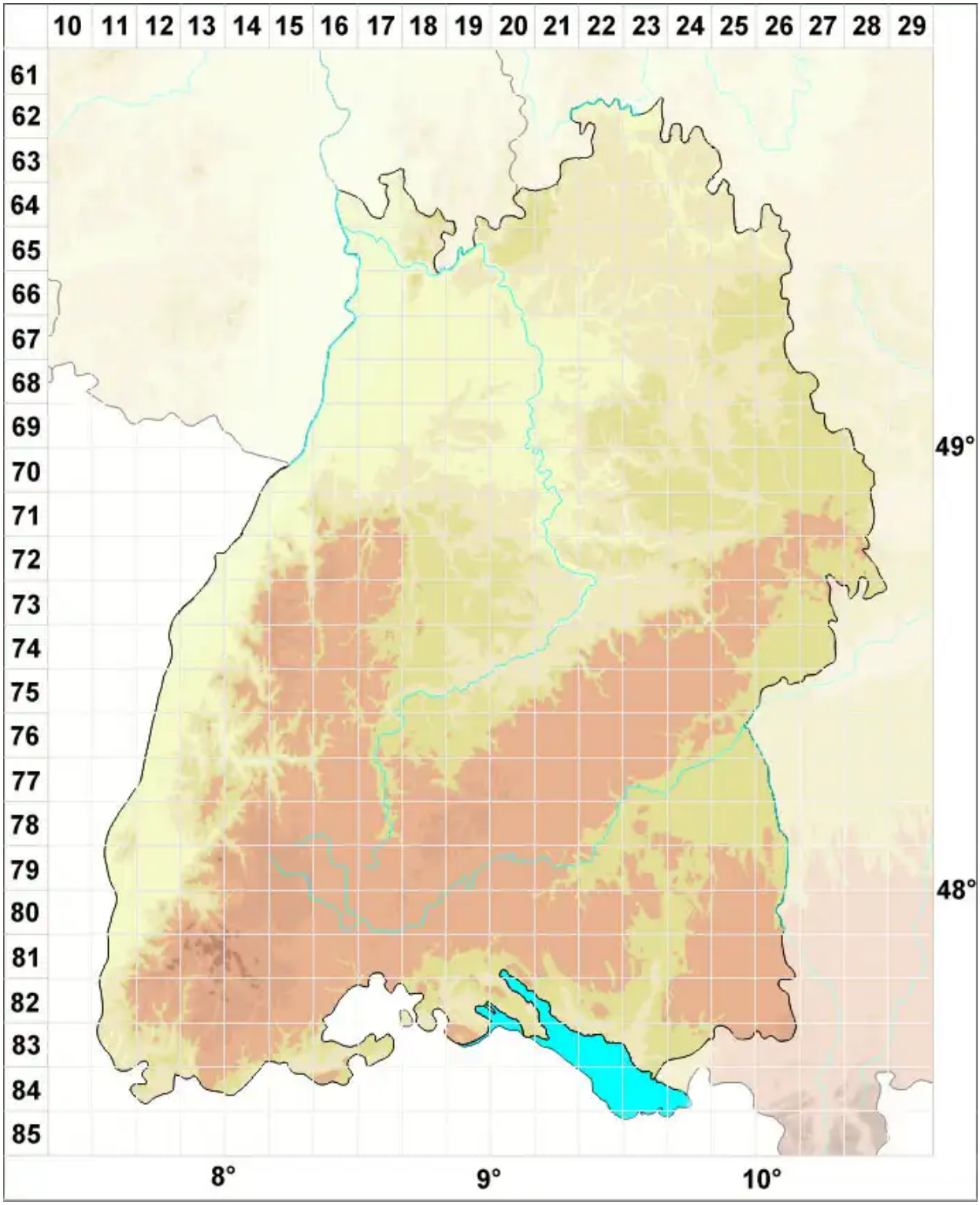

Legende:

Symbole:

Ausgefülltes Symbol:
Zeitraum von 1980 bis heute (Aktuelle Angabe)

Leeres Symbol:
Zeitraum vor 1980 (Altangabe)

Quadrat: Herbarbeleg

© Moose Baden-Württemberg (2026): https://baden-wuerttemberg.moose-deutschland.de/organismen/schistochilopsis-grandiretis-lindb-ex-kaal-konstant-1
Abgerufen am 27.11.2026, 09:16 Uhr. Kartendarstellung durch: Zentralstelle Deutschland, http://www.zentralstelle-deutschland.de