Sciuro-hypnum starkei (Brid.) Ignatov & Huttunen

Drahtiges Schweifchenastmoos, Starkes Neuhaarblattmoos

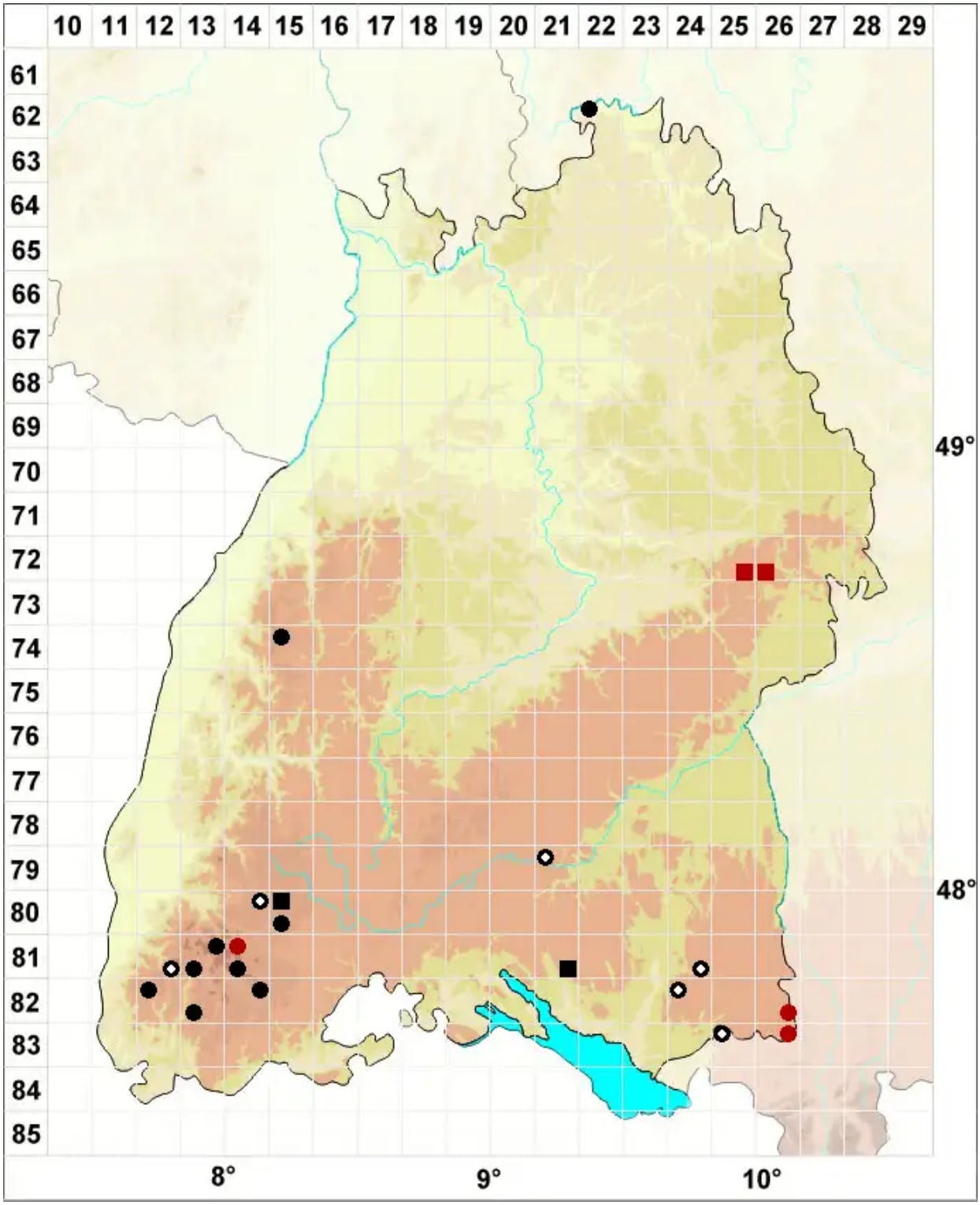

Legende:

Symbole:

Ausgefülltes Symbol:
Zeitraum von 1980 bis heute (Aktuelle Angabe)

Leeres Symbol:
Zeitraum vor 1980 (Altangabe)

Quadrat: Herbarbeleg

© Moose Baden-Württemberg (2025): https://baden-wuerttemberg.moose-deutschland.de/organismen/sciuro-hypnum-starkei-brid-ignatov-huttunen
Abgerufen am 17.08.2025, 22:04 Uhr. Kartendarstellung durch: Zentralstelle Deutschland, http://www.zentralstelle-deutschland.de