Seligeria trifaria var. longifolia (Broth.) Ochyra & Gos

Langblättriges Zwergmoos, Langblättriges Dreizeiliges Zwergmoos

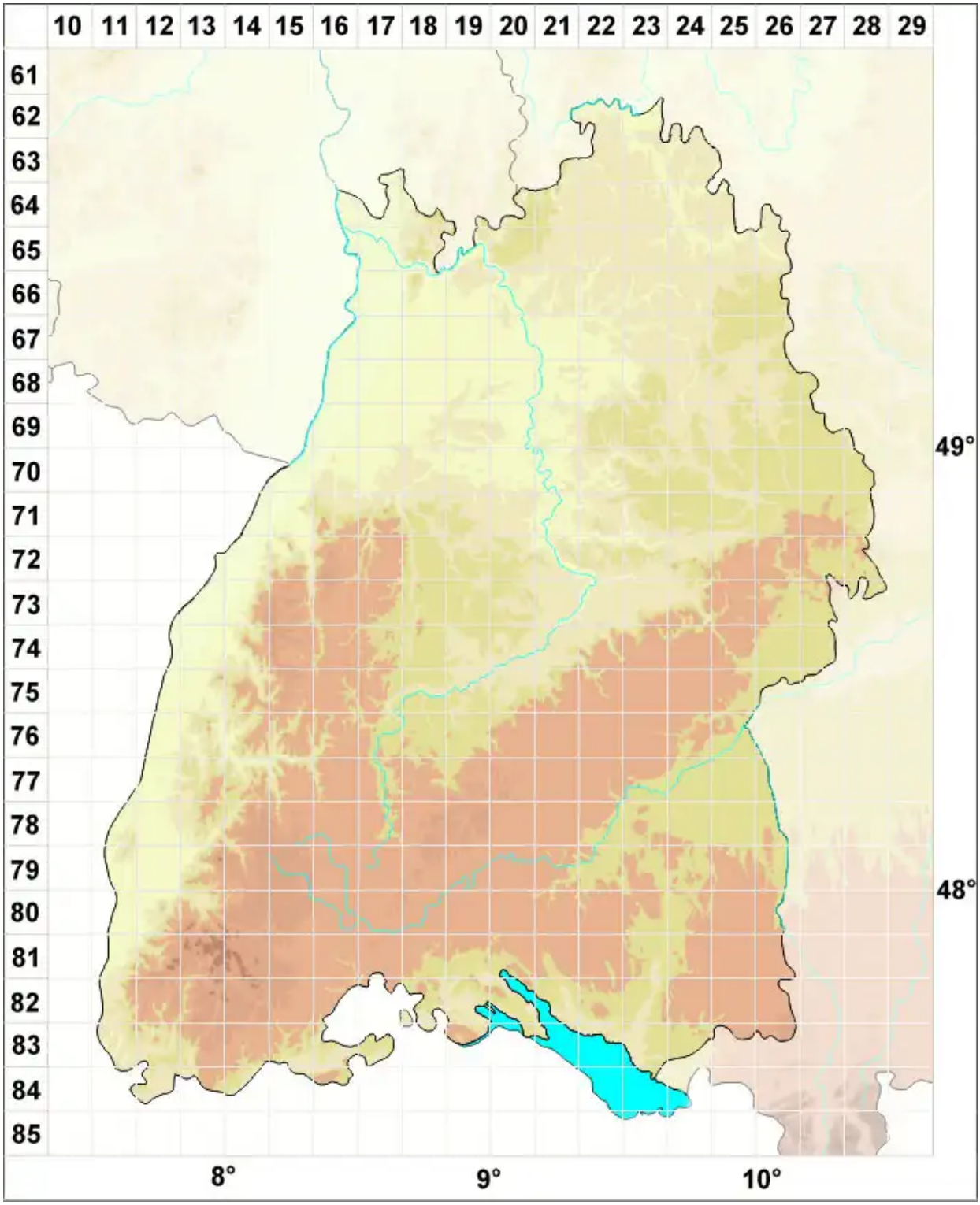

Legende:

Symbole:

Ausgefülltes Symbol:
Zeitraum von 1980 bis heute (Aktuelle Angabe)

Leeres Symbol:
Zeitraum vor 1980 (Altangabe)

Quadrat: Herbarbeleg

© Moose Baden-Württemberg (2026): https://baden-wuerttemberg.moose-deutschland.de/organismen/seligeria-longifolia-broth-paris
Abgerufen am 23.11.2026, 23:46 Uhr. Kartendarstellung durch: Zentralstelle Deutschland, http://www.zentralstelle-deutschland.de