# Seligeria irrigata (H.K.G.Paul) Ochyra & Gos

## Überrieseltes Zwergmoos

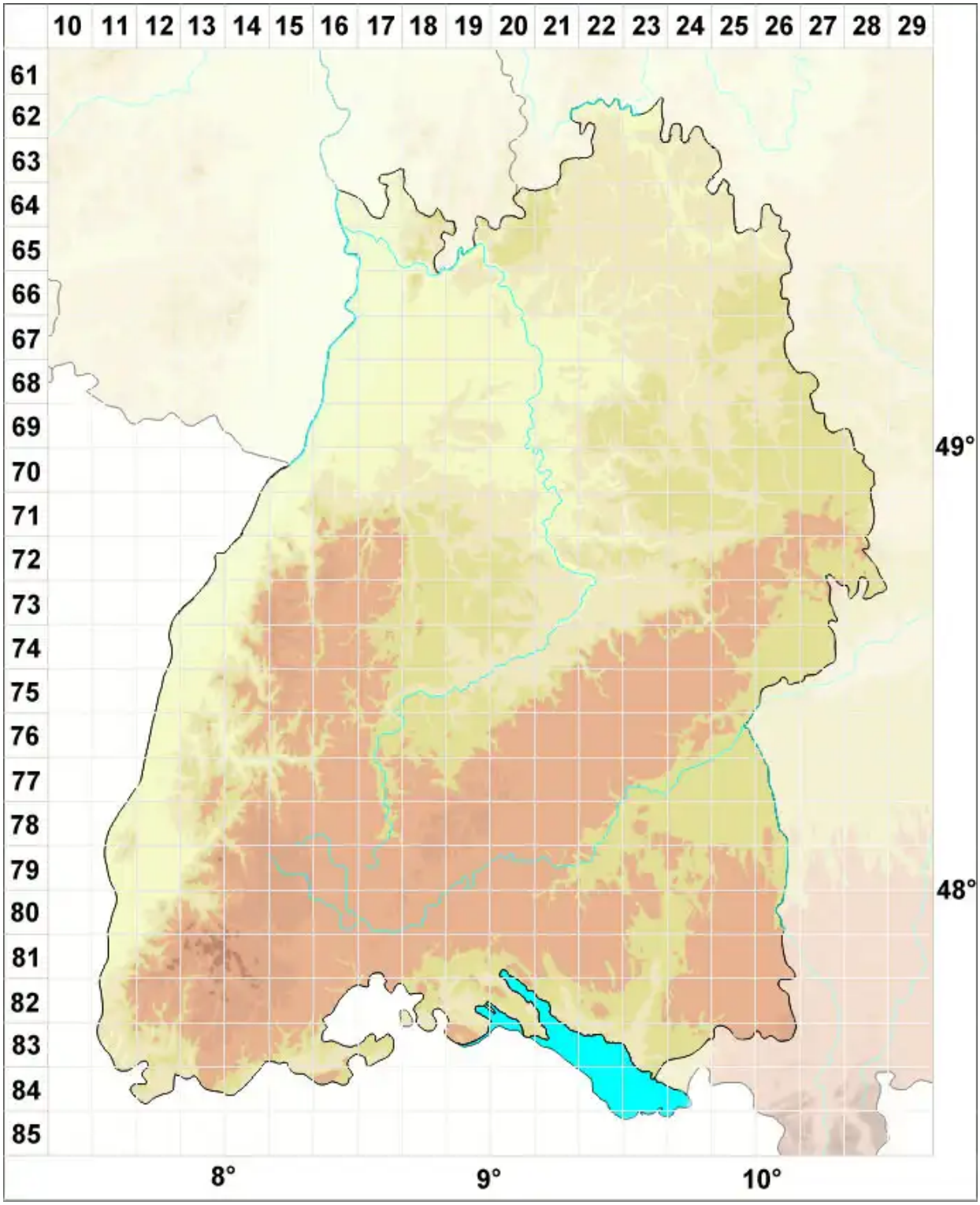


**Legende:**

**Symbole:**

Ausgefülltes Symbol:
Zeitraum von 1980 bis heute (Aktuelle Angabe)

Leeres Symbol:
Zeitraum vor 1980 (Altangabe)

Quadrat: Herbarbeleg

© Moose Baden-Württemberg (2026): https://baden-wuerttemberg.moose-deutschland.de/organismen/seligeria-trifaria-var-irrigata-hkgpaul-tschauer-1
Abgerufen am 27.11.2026, 15:26 Uhr. Kartendarstellung durch: Zentralstelle Deutschland, http://www.zentralstelle-deutschland.de