Sphagnum angustifolium (C.E.O.Jensen ex Russow) C.E.O.Jens

Schmalblättriges Torfmoos

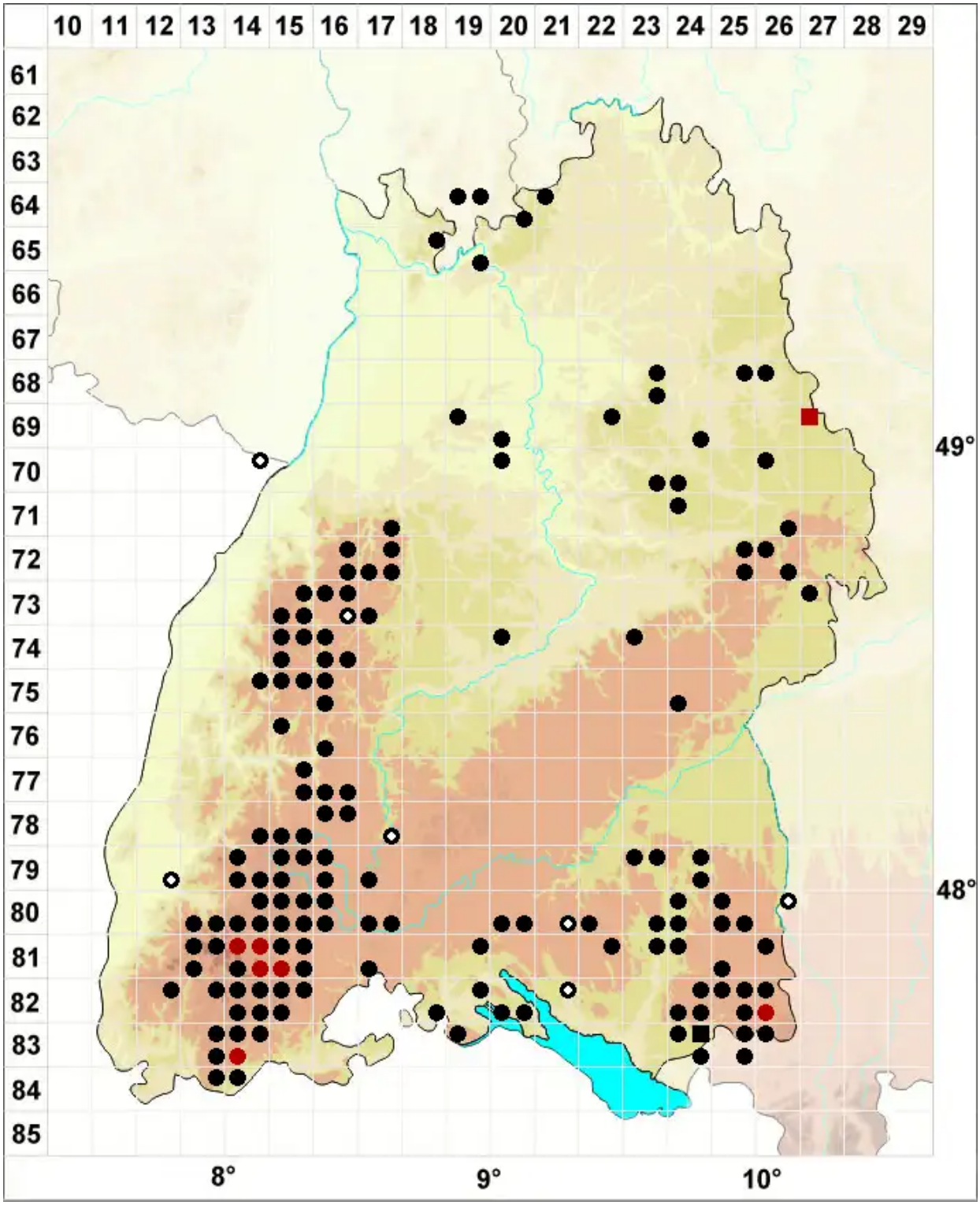

Legende:

Symbole:

Ausgefülltes Symbol:
Zeitraum von 1980 bis heute (Aktuelle Angabe)

Leeres Symbol:
Zeitraum vor 1980 (Altangabe)

Quadrat: Herbarbeleg

© Moose Baden-Württemberg (2026): https://baden-wuerttemberg.moose-deutschland.de/organismen/sphagnum-flexuosum-var-tenue-hklinggr-pilous-1
Abgerufen am 20.06.2026, 18:19 Uhr. Kartendarstellung durch: Zentralstelle Deutschland, http://www.zentralstelle-deutschland.de