Tritomaria exsectiformis (Breidl.) Loeske

Dreieckgemmen Ungleichlappenmoos, Großzelliges Ungleichlappenmoos

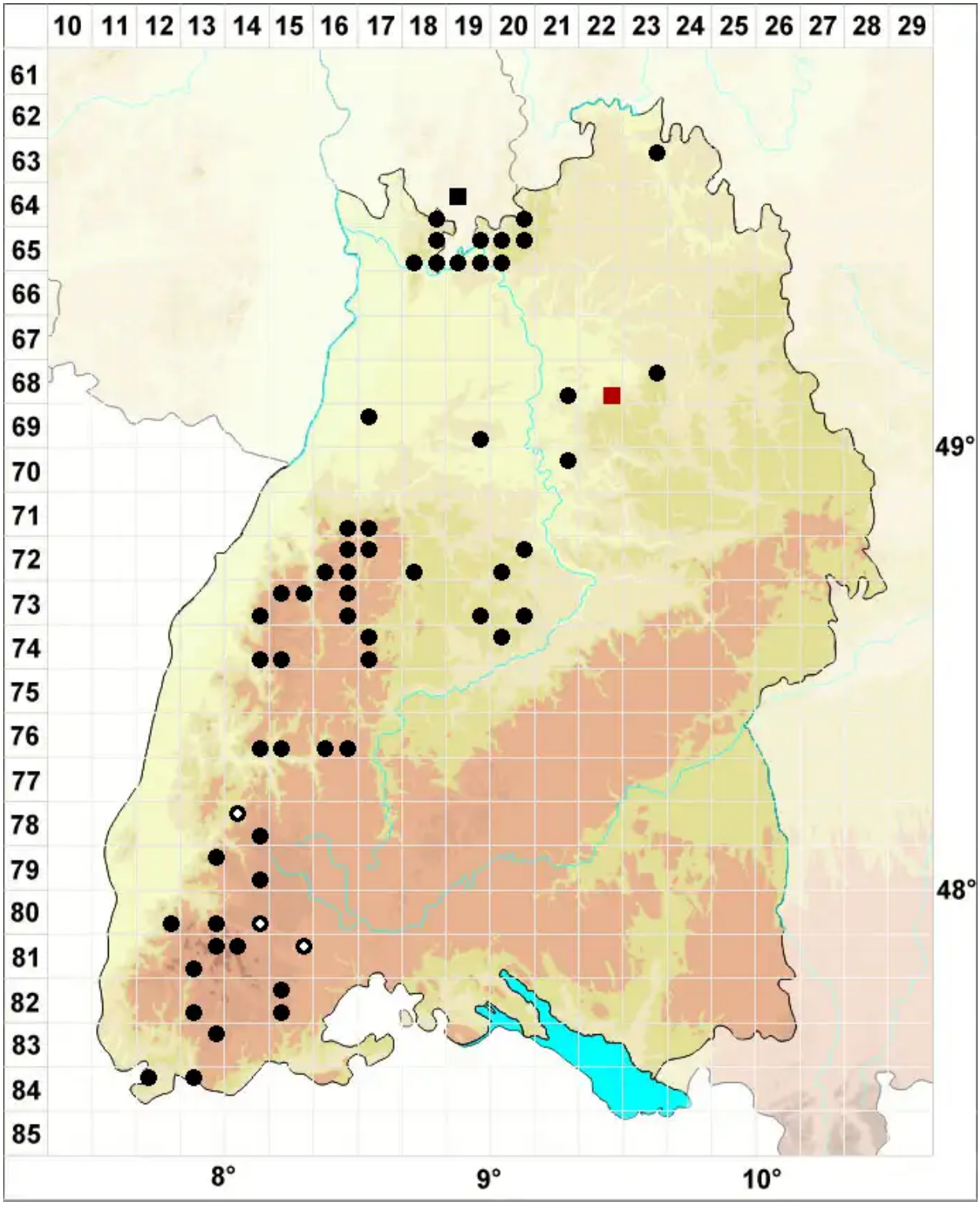

Legende:

Symbole:

Ausgefülltes Symbol:
Zeitraum von 1980 bis heute (Aktuelle Angabe)

Leeres Symbol:
Zeitraum vor 1980 (Altangabe)

Quadrat: Herbarbeleg

© Moose Baden-Württemberg (2025): https://baden-wuerttemberg.moose-deutschland.de/organismen/sphenolobus-exsectiformis-breidl-steph
Abgerufen am 25.08.2025, 01:22 Uhr. Kartendarstellung durch: Zentralstelle Deutschland, http://www.zentralstelle-deutschland.de