Leptophascum leptophyllum (Müll.Hal.) J.Guerra & M.J.Cano

Bruchblättriges Scheinglanzmoos, Feinblättriges Neuglanzmoos

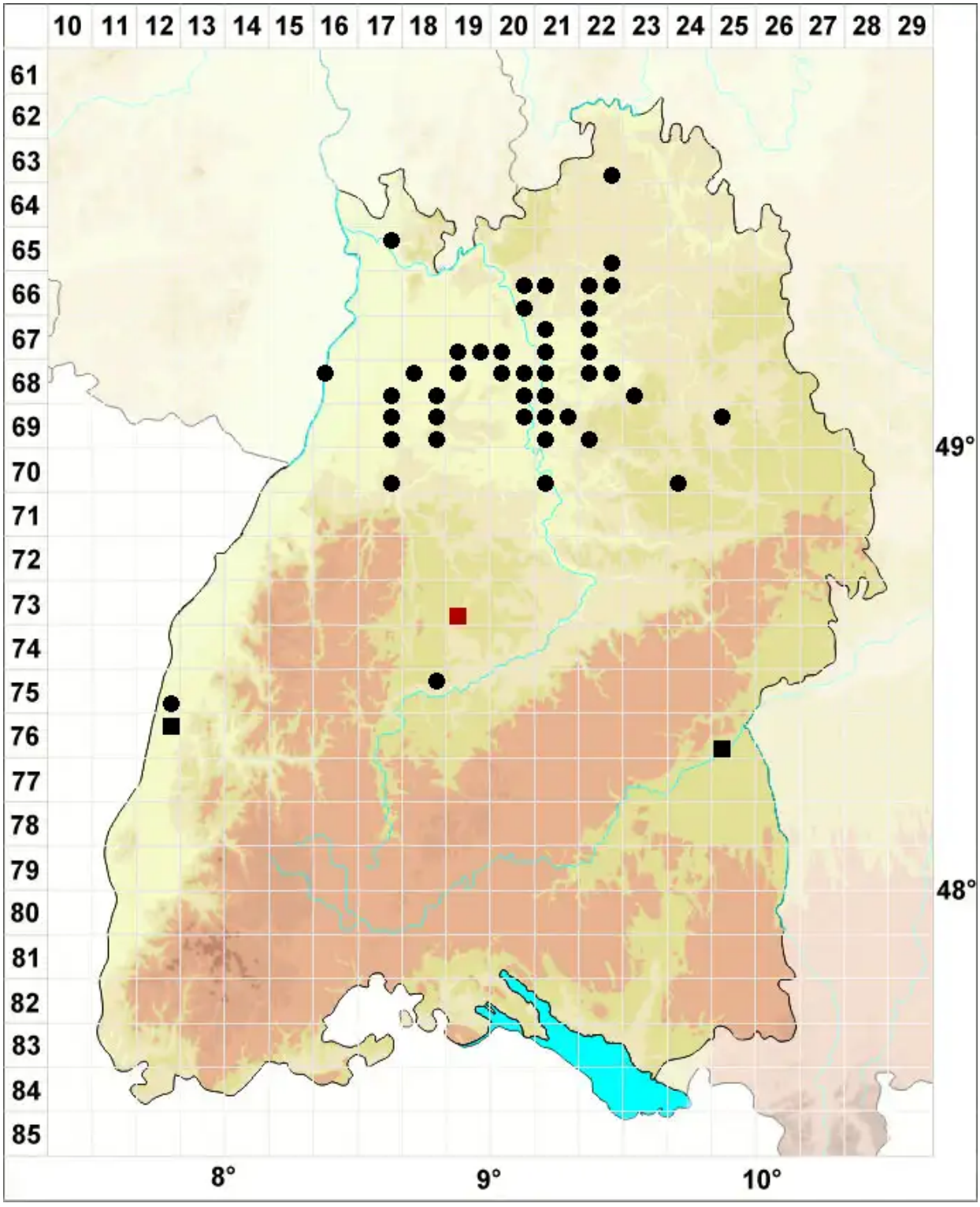

Legende:

Symbole:

Ausgefülltes Symbol:
Zeitraum von 1980 bis heute (Aktuelle Angabe)

Leeres Symbol:
Zeitraum vor 1980 (Altangabe)

Quadrat: Herbarbeleg

© Moose Baden-Württemberg (2026): https://baden-wuerttemberg.moose-deutschland.de/organismen/tortula-rhizophylla-sakurai-ziwats-ksaito-1
Abgerufen am 26.11.2026, 01:35 Uhr. Kartendarstellung durch: Zentralstelle Deutschland, http://www.zentralstelle-deutschland.de