Tritomaria exsecta (Schmidel) Loeske

Ovalgemmen Ungleichlappenmoos, Ausgeschnittenes Ungleichlappenmoos

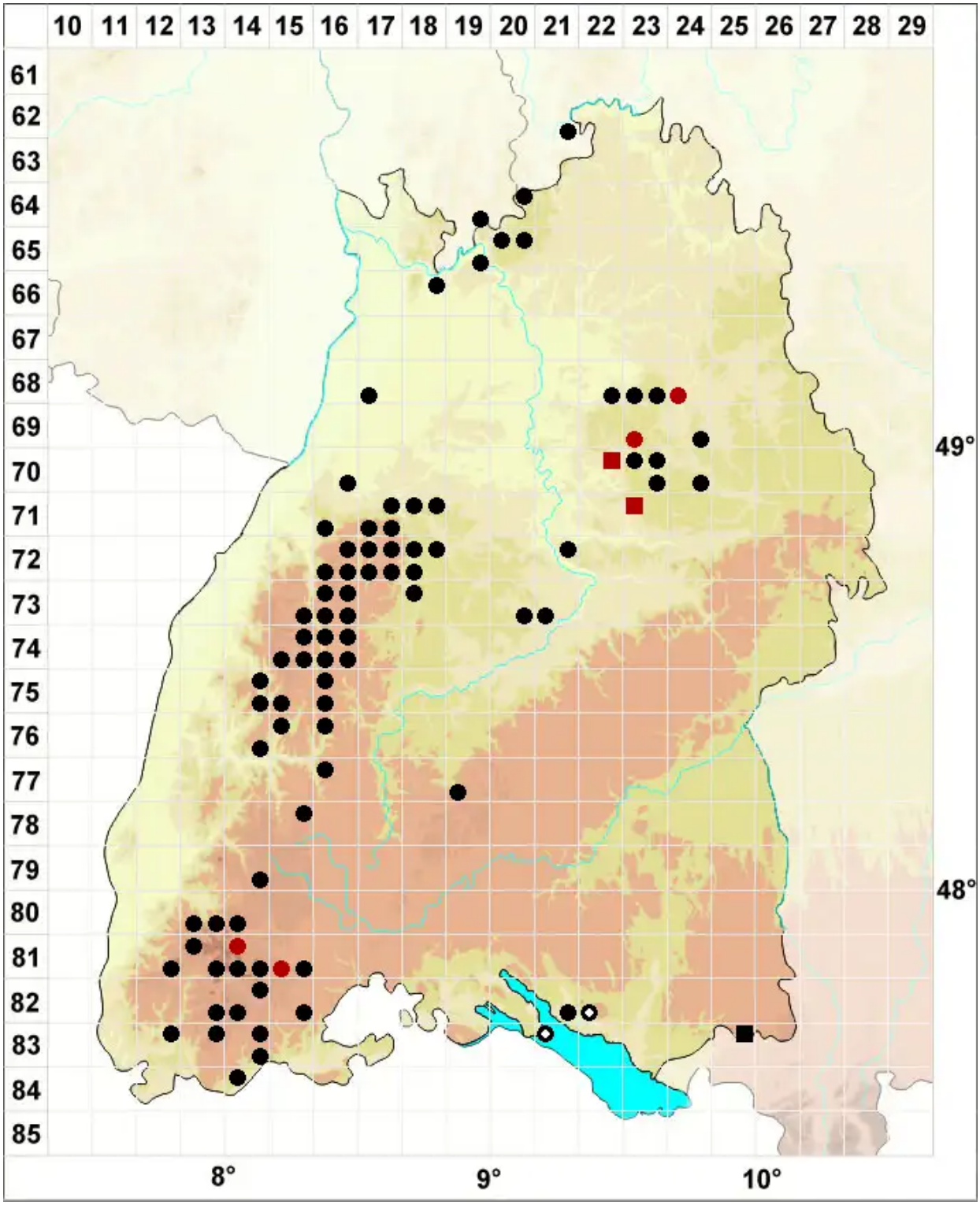

Legende:

Symbole:

Ausgefülltes Symbol:
Zeitraum von 1980 bis heute (Aktuelle Angabe)

Leeres Symbol:
Zeitraum vor 1980 (Altangabe)

Quadrat: Herbarbeleg

© Moose Baden-Württemberg (2026): https://baden-wuerttemberg.moose-deutschland.de/organismen/tritomaria-exsecta-schmidel-loeske
Abgerufen am 24.11.2026, 14:34 Uhr. Kartendarstellung durch: Zentralstelle Deutschland, http://www.zentralstelle-deutschland.de