Tritomaria exsectiformis (Breidl.) Loeske

Dreieckgemmen Ungleichlappenmoos, Großzelliges Ungleichlappenmoos

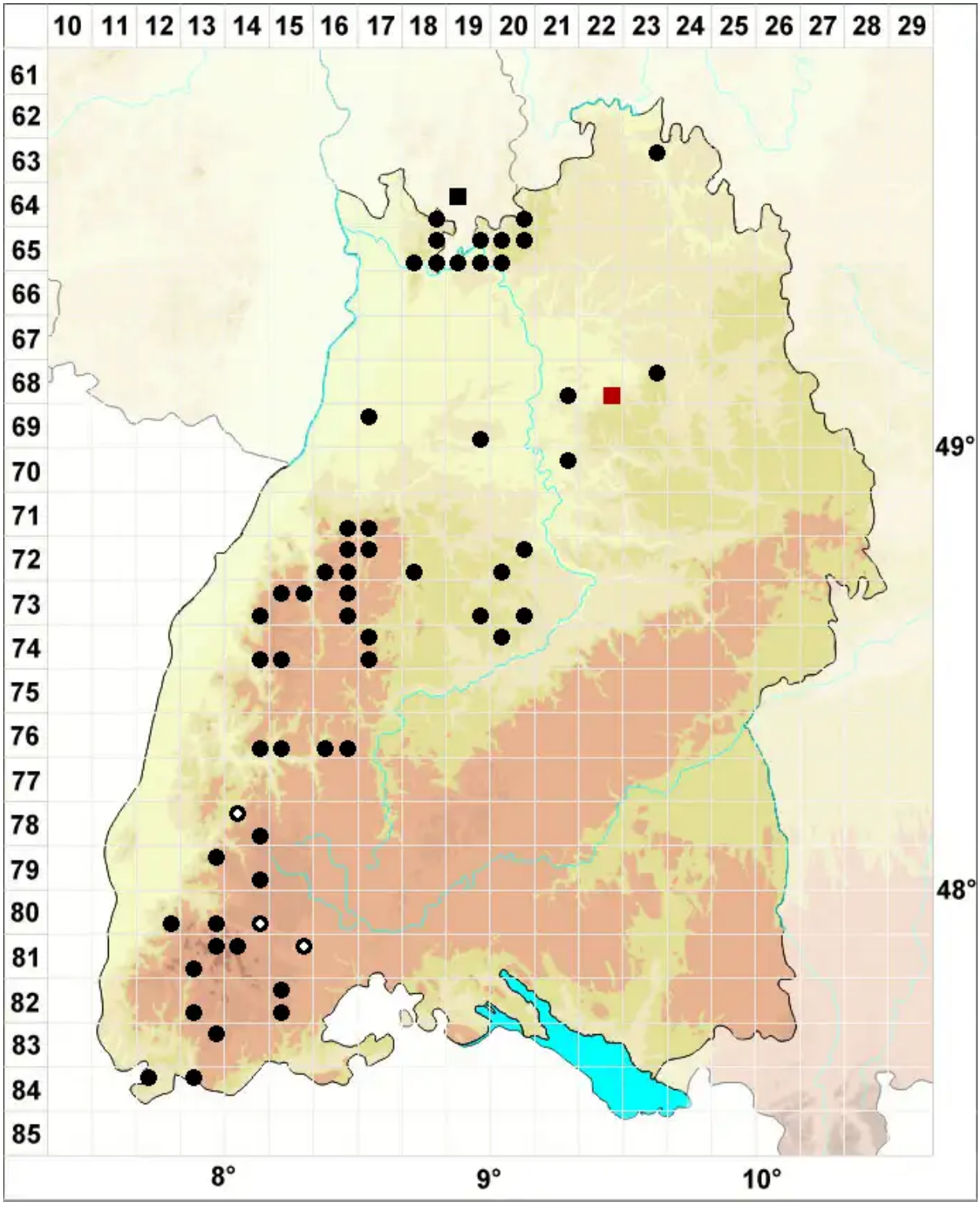

Legende:

Symbole:

Ausgefülltes Symbol:
Zeitraum von 1980 bis heute (Aktuelle Angabe)

Leeres Symbol:
Zeitraum vor 1980 (Altangabe)

Quadrat: Herbarbeleg

© Moose Baden-Württemberg (2026): https://baden-wuerttemberg.moose-deutschland.de/organismen/tritomaria-exsectiformis-breidl-loeske-subsp-exsectiformis-1
Abgerufen am 24.11.2026, 13:34 Uhr. Kartendarstellung durch: Zentralstelle Deutschland, http://www.zentralstelle-deutschland.de