Pottiopsis caespitosa (Brid.) Blockeel & A.J.E.Sm.

Rasiges Zwergpottmoos, Rasiges Neupottmoos

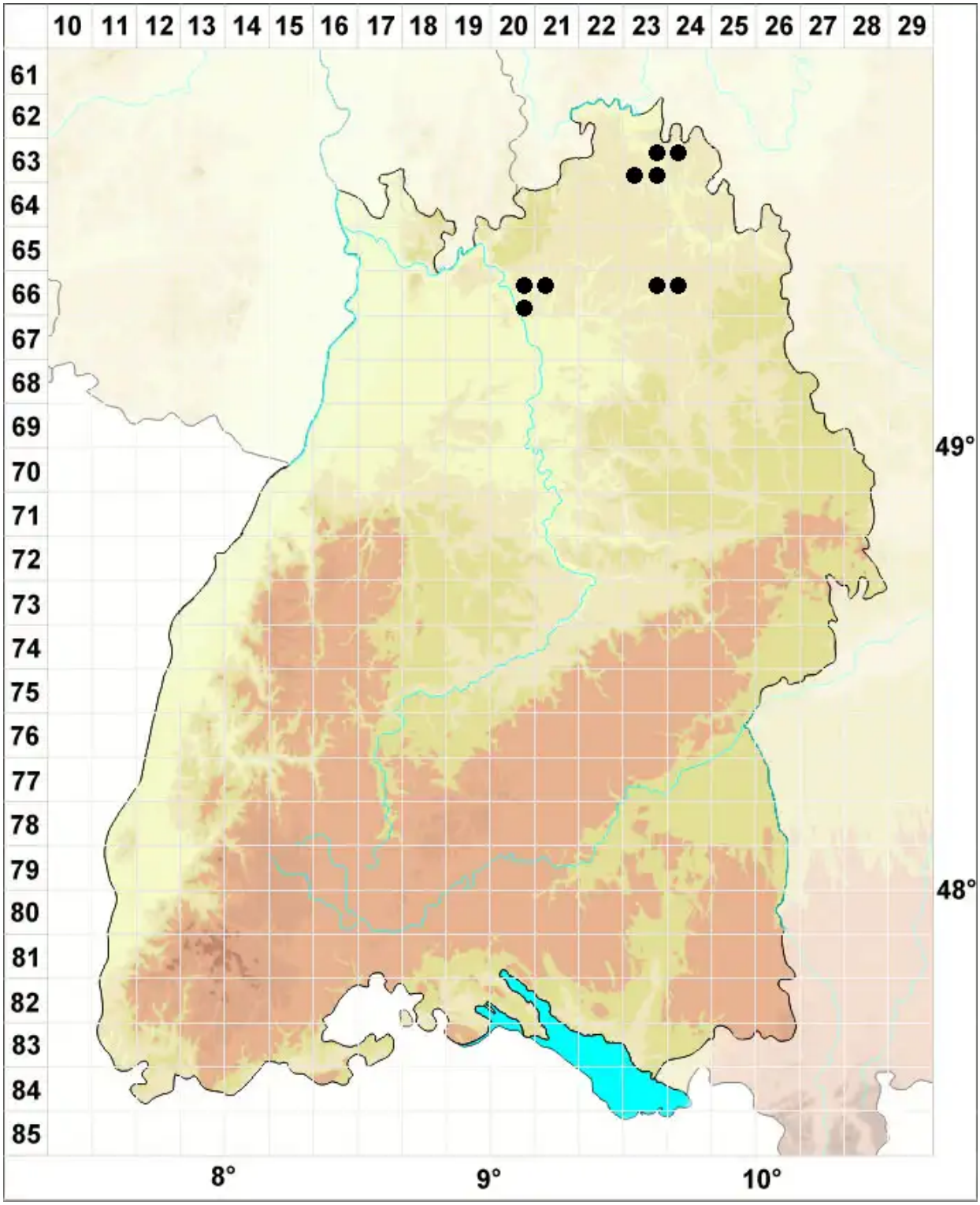

Legende:

Symbole:

Ausgefülltes Symbol:
Zeitraum von 1980 bis heute (Aktuelle Angabe)

Leeres Symbol:
Zeitraum vor 1980 (Altangabe)

Quadrat: Herbarbeleg

© Moose Baden-Württemberg (2025): https://baden-wuerttemberg.moose-deutschland.de/organismen/weissia-caespitosa-bruch-ex-brid
Abgerufen am 18.07.2025, 05:40 Uhr. Kartendarstellung durch: Zentralstelle Deutschland, http://www.zentralstelle-deutschland.de